



METROVALORES

CASA DE VALORES S.A.

Cumplimos tus objetivos financieros

Informe Semanal de CETES

**Mercado de Valores – Ecuador
13-17 de enero, 2025**

**Av. República de El Salvador N34-229 y
Moscú
Edif. San Salvador, Quito – Ecuador**

**www.metrovalores.com.ec
(02) 2266 400 / 096 260 3638
info@metrovalores.com.ec**

CETES

Resumen	Mercado	
	Primario	Secundario
Valor Nominal	\$53.216.000,00	\$2.000.000,00
Valor Efectivo	\$53.012.853,07	\$1.974.471,94
#Transacciones	11,00	8,00

El mercado primario tuvo una actividad limitada, con un valor nominal de \$53.21 millones de USD y 11,00 transacciones. El mercado secundario esta semana, tiene un valor nominal de \$2.00 millones de USD y 8,00 transacciones.

Distribución del valor nominal entre el mercado primario y secundario

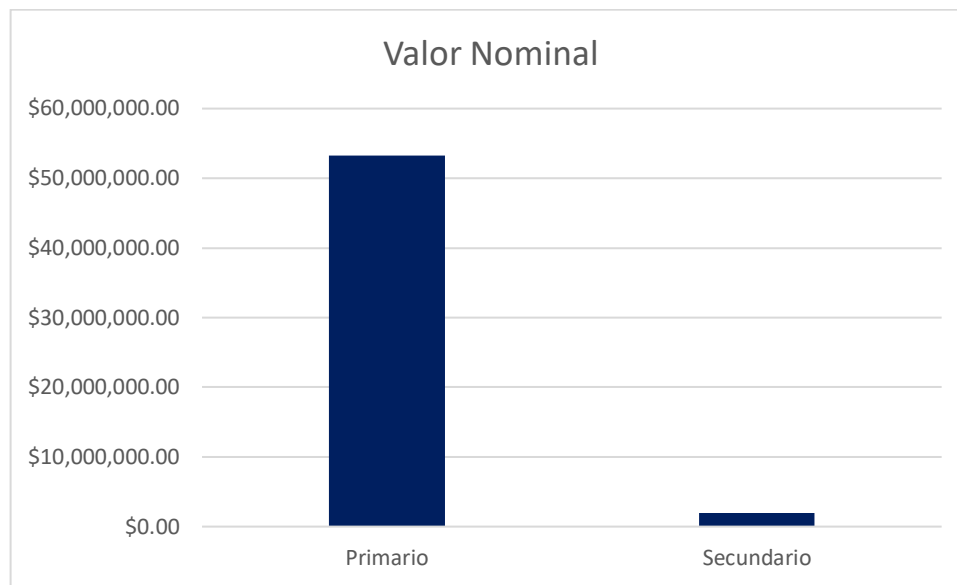

Este gráfico muestra la proporción del valor nominal negociado por el mercado primario frente al mercado secundario, destacando la diferencia abrumadora en su participación.

CETES en el mercado primario

Días de plazo	Precio (%)	Rendimiento (%)
30-39	99,80	2,40
60-69	99,54	2,70
90-99	99,27	2,91
120-129	98,95	3,03
180-189	98,31	3,40
350-359	96,26	3,90
Total general	98,79	3,01

Para los rangos más cortos (30-39 días), el precio promedio es el más alto 99,80 con un rendimiento bajo 2,40%.

En el rango de (350-359 días), se observa una transición con precios más bajos y rendimientos crecientes.

Rendimiento y precio promedio por vencimiento

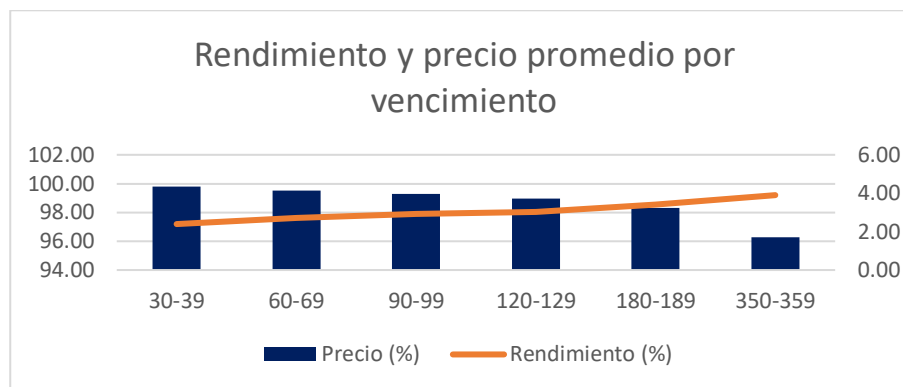

Relación inversa entre precio y rendimiento:

- A medida que aumentan los días de plazo, el precio promedio disminuye, lo que refleja que los valores de mayor duración tienden a ofrecer menores precios en el mercado.
- Paralelamente, el rendimiento (%) aumenta, lo que indica que los valores a mayor plazo ofrecen un retorno más atractivo para los inversionistas.
- Este comportamiento refleja las expectativas del mercado: los valores a corto plazo tienen menor riesgo y menor rendimiento, mientras que los de mayor plazo ofrecen mayor rentabilidad pero son percibidos como más riesgosos o con mayor incertidumbre.

CETES en el mercado secundario

Días de plazo	Precio (%)	Rendimiento (%)
12	99,94	1,70
38	99,82	1,70
322	96,55	4,00
Total general	98,77	2,47

Durante esta semana, los instrumentos a corto plazo (12 y 38 días) presentaron precios promedio de 99,94% y 99,82%, respectivamente, con un rendimiento estable de 1,70%. Por otro lado en el plazo de 322 días, tenemos un precio de 96,55% con un rendimiento de 4,00%

Rendimiento y precio promedio por vencimiento

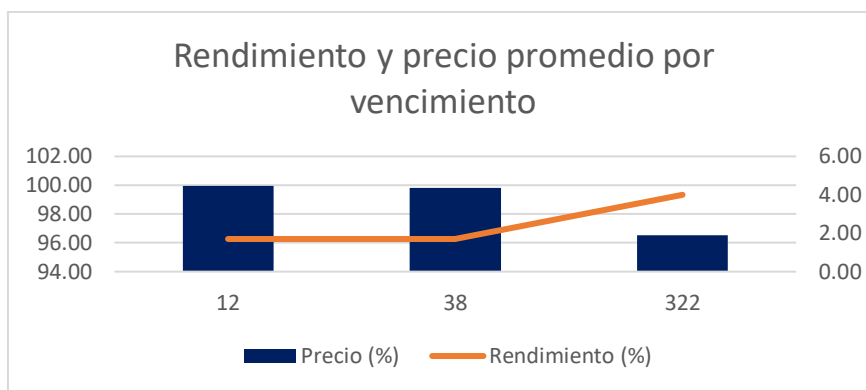

Precio (%):

Durante el análisis reciente, los instrumentos negociados con un plazo de 12 días presentaron un precio promedio de 99,94%, reflejando estabilidad en esta categoría. Los instrumentos con un plazo de 38 días mostraron un precio promedio muy cercano, de 99,82%, mientras que los de 322 días alcanzaron un precio promedio de 96,55%, evidenciando una disminución más pronunciada en los precios conforme se extiende el plazo. En general, el precio promedio del mercado se situó en 98,77%, mostrando una leve tendencia descendente a medida que aumenta el plazo.

Rendimiento (%):

En términos de rendimiento, los instrumentos con plazos de 12 y 38 días ofrecieron un promedio de 1,70%, manteniendo una estabilidad notable en estos periodos. Por su parte, los instrumentos con un plazo más extenso de 322 días alcanzaron un rendimiento promedio de 4,00%, indicando un aumento significativo en el rendimiento relacionado con los plazos más largos. En promedio, el rendimiento general del mercado fue de 2,47%, destacando la diferencia entre los instrumentos de corto y largo plazo.

Descargo de responsabilidad:

Este documento es únicamente con fines informativos. La información contenida en el mismo se basa en las ofertas de inversión de Metrovalores Casa de Valores S.A., así como en las ofertas proporcionadas por las casas de valores del Ecuador y las Bolsas de Valores de Quito y Guayaquil.

Las emisiones estructuradas por Metrovalores Casa de Valores S.A. están sujetas a nuestra recomendación de inversión, la cual depende del perfil de cada inversionista. Por lo tanto, se recomienda revisar detenidamente el informe de inversión correspondiente.

Los productos mencionados en este documento pueden no ser adecuados para todos los tipos de inversionistas; su valor y los ingresos que generen pueden fluctuar y/o ser afectados negativamente por las tasas de cambio, tasas de interés y otros factores.

Los rendimientos históricos no deben considerarse como una indicación o garantía de rendimientos futuros, y no se realiza ninguna representación o garantía, ya sea expresa o implícita, con respecto a los rendimientos futuros. Queda prohibida la reproducción total o parcial de este informe sin la autorización expresa de Metrovalores Casa de Valores S.A.



Cumplimos tus objetivos financieros

Nuestros servicios:

Corretaje de valores



Finanzas corporativas



Administración de portafolios

Suscríbete a este repo



Otros reportes:



¡Contáctanos!

Nosotros:

Nuestra experiencia

30 años

Valor negociado

A noviembre 2023:
\$422 millones

A noviembre 2024:
\$371 millones

No. de transacciones

A noviembre 2023:
2,304 transacciones

A noviembre 2024:
2,839 transacciones

Av. República de El Salvador N34-229 y
Moscú
Edif. San Salvador, Quito – Ecuador

www.metrovalores.com.ec
(02) 2266 400 / 098 3139 844
info@metrovalores.com.ec